

HOTĂRÂRE nr 35/31.07.2020

privind însusirea suprafețelor reale ale drumurilor ce fac parte din domeniul public al com . Parava, jud . Bacau

Examinând:

-referatul compartimentului de specialitate înregistrat sub nr. 2788/29.07.2020;
-referatul de aprobare a proiectului de hotărâre întocmit de primarul comunei în calitate de inițiator, înregistrat sub nr. 2789/29.07.2020;

- Legea nr. 287/2009 privind Codul Civil, republicată, cu modificările și completările ulterioare;

- art.41, alin.5 din Legea nr.7/1996 a cadastrului și a publicității imobiliare, cu modificările și completările ulterioare;

- Art.22, art. 23, lit.a, art. 382, alin.2, lit.i ale ordinului 700/2014 al Directorului ANCPI, cu modificările și completările ulterioare;

HG nr 1347/.2001 privind atestarea domeniului public al județului Bacau , precum și al municipiilor, orașelor și comunelor din județul Bacau

Având în vedere

- avizul comisiilor de specialitate;

În baza prevederilor art.129, alin.1, **art. 286, alin.1 și alin.4**; în temeiul **art. 139, alin.2**; art. 196, alin. 1, lit. a din OUG nr. 57/2019 privind Codul Administrativ

HOTARASTE:

Art. 1 Se însușește suprafața reală măsurată pentru :

- L=274 m, l medie = 7 m , suprafața = 2195 mp a imobilului Ulita Biserica –Cimitir , aflat in domeniul public al com. Parava, jud Bacau , atestat prin HG nr . 1347/2001 nr inv. 4 , codul de clasificare 1.3.7.1, , conform Planului de amplasament și de delimitare a imobilului prevăzut în anexa nr.1, care face parte integrantă din prezenta hotărâre.
- L=163 m, l medie = 7 m, suprafața = 1420 mp a imobilului Ulita Sion Alexandru , aflat in domeniul public al com. Parava, jud. Bacau , atestat prin HG nr. 1347/2001 , nr inv . 5 , codul de clasificare 1.3.7.1 , conform Planului de amplasament și de delimitare a imobilului prevăzut în anexa nr.2, care face parte integrantă din prezenta hotărâre.
- L=146 m, l medie = 5 m, suprafața = 915 mp a imobilului Ulita Chelaru Fundata , aflat in domeniul public al com. Parava, jud. Bacau , atestat prin HG nr. 1347/2001 , nr inv . 6 , codul de clasificare 1.3.7.1 , conform

- Planului de amplasament și de delimitare a imobilului prevăzut în anexa nr.3, care face parte integrantă din prezenta hotărâre.
- L=267 m, l medie = 5 m, suprafata = 1505 mp a imobilului Ulita Camin Cultural Parava , aflat in domeniul public al com. Parava, jud. Bacau , atestat prin HG nr. 1347/2001 , nr inv .7 , codul de clasificare 1.3.7.1 , conform Planului de amplasament și de delimitare a imobilului prevăzut în anexa nr.4, care face parte integrantă din prezenta hotărâre.
 - L=433 m, l medie = 7 m, suprafata = 2988 mp a imobilului Ulita Andrei Costel , aflat in domeniul public al com. Parava, jud. Bacau , atestat prin HG nr. 1347/2001 , nr inv .13 , codul de clasificare 1.3.7.1 , conform Planului de amplasament și de delimitare a imobilului prevăzut în anexa nr.5, care face parte integrantă din prezenta hotărâre.
 - L=1130 m, l medie = 9 m, suprafata = 10331 mp a imobilului FEADR M 322 Modernizare drum comunal DC109 B km 0.00 la km 3+200 com. Parava, jud Bacau , aflat in domeniul public al com. Parava, jud. Bacau , atestat prin HG nr. 1347/2001 , nr inv . 2 , codul de clasificare 1.3.7.1 , conform Planului de amplasament și de delimitare a imobilului prevăzut în anexa nr.6, care face parte integrantă din prezenta hotărâre.
 - L=388 m, l medie = 5 m, suprafata = 1813 mp a imobilului Ulita Gavrilescu Toader , aflat in domeniul public al com. Parava, jud. Bacau , atestat prin HG nr. 1347/2001 , nr inv . 24 , codul de clasificare 1.3.7.1 , conform Planului de amplasament și de delimitare a imobilului prevăzut în anexa nr.7, care face parte integrantă din prezenta hotărâre.
 - L=577 m, l medie = 7 m, suprafata =4200 mp a imobilului Ulita Ciubotaru Neculai , aflat in domeniul public al com. Parava, jud. Bacau , atestat prin HG nr. 1347/2001 , nr inv . 25, codul de clasificare 1.3.7.1 , conform Planului de amplasament și de delimitare a imobilului prevăzut în anexa nr.8, care face parte integrantă din prezenta hotărâre.
 - L=298 m, l medie = 5 m, suprafata = 1473 mp a imobilului Ulita Matasaru Aneta , aflat in domeniul public al com. Parava, jud. Bacau , atestat prin HG nr. 1347/2001 , nr inv .26 , codul de clasificare 1.3.7.1 , conform Planului de amplasament și de delimitare a imobilului prevăzut în anexa nr.9, care face parte integrantă din prezenta hotărâre.
 - L=116 m, l medie = 7 m, suprafata = 767 mp a imobilului Ulita Pintilie Gora , aflat in domeniul public al com. Parava, jud. Bacau , atestat prin HG nr. 1347/2001 , nr inv . 27 , codul de clasificare 1.3.7.1 , conform Planului de amplasament și de delimitare a imobilului prevăzut în anexa nr.10, care face parte integrantă din prezenta hotărâre.
 - L=167 m, l medie = 5 m, suprafata = 800 mp a imobilului Ulita Margina Gheorghe , aflat in domeniul public al com. Parava, jud. Bacau , atestat prin HG nr. 1347/2001 , nr inv . 28 , codul de clasificare 1.3.7.1 , conform

- Planului de amplasament și de delimitare a imobilului prevăzut în anexa nr.11, care face parte integrantă din prezenta hotărâre.
- L=1222 m, l medie = 7 m, suprafata = 8959 mp a imobilului Ulita Chelmus Bontas Ilinca, aflat in domeniul public al com. Parava, jud. Bacau , atestat prin HG nr. 1347/2001 , nr inv . 30 , codul de clasificare 1.3.7.1 , conform Planului de amplasament și de delimitare a imobilului prevăzut în anexa nr.12, care face parte integrantă din prezenta hotărâre.
 - L=457 m, l medie = 6 m, suprafata = 2946 mp a imobilului Ulita Pe Fata , aflat in domeniul public al com. Parava, jud. Bacau , atestat prin HG nr. 1347/2001 , nr inv . 36, codul de clasificare 1.3.7.1 , conform Planului de amplasament și de delimitare a imobilului prevăzut în anexa nr.13, care face parte integrantă din prezenta hotărâre.
 - L=531 m, l medie = 5 m, suprafata = 2935 mp a imobilului Ulita Tanase Radoaia , aflat in domeniul public al com. Parava, jud. Bacau , atestat prin HG nr. 1347/2001 , nr inv . 48, codul de clasificare 1.3.7.1 , conform Planului de amplasament și de delimitare a imobilului prevăzut în anexa nr.14, care face parte integrantă din prezenta hotărâre.
 - L= 164 m, l medie = 4 m, suprafata = 805 mp a imobilului Ulita Camin Radoaia , aflat in domeniul public al com. Parava, jud. Bacau , atestat prin HG nr. 1347/2001 , nr inv . 49 , codul de clasificare 1.3.7.1 , conform Planului de amplasament și de delimitare a imobilului prevăzut în anexa nr.15, care face parte integrantă din prezenta hotărâre.
 - L=211 m, l medie = 5 m, suprafata = 710 mp a imobilului Ulita Spiridon Ion , aflat in domeniul public al com. Parava, jud. Bacau , atestat prin HG nr. 1347/2001 , nr inv . 53 , codul de clasificare 1.3.7.1 , conform Planului de amplasament și de delimitare a imobilului prevăzut în anexa nr.16, care
 - L=477 m, l medie = 4 m, suprafata = 2210 mp a imobilului Gradinita cu program prelungit Parava , aflat in domeniul public al com. Parava, jud. Bacau , atestat prin HG nr. 1347/2001 , nr inv . 112 , codul de clasificare 1.6.2 , conform Planului de amplasament și de delimitare a imobilului prevăzut în anexa nr.17, care face parte integrantă din prezenta hotărâre.

Art 2 . După înscrierea în sistemul integrat de cadastru și carte funciară primarul comunei, prin aparatul de specialitate va actualiza inventarul bunurilor care alcătuiesc domeniul public al comunei Parava, conform art. 289 din O.U.G. nr. 57 din 03 iulie 2019 privind Codul administrativ .

Art 3 Secretarul comunei va comunica hotărârea Instituției Prefectului Bacău, Primarului comunei Parava și o va aduce spre cunoștință publică.

Președinte de sedință
Consilier local,
Tilibasa Mariel



Contrasemnează
Secretar general UAT,
Irma Maria Holban

Plan de amplasament si delimitare a imobilului

Scara 1 : 1000

Nr. cadastral	Suprafata masurata a imobilului (mp)	Adresa imobilului
	2.195	Sat Parava, com. Parava, jud. Bacau
Nr. carte funciara		Unitatea Administrativ Teritoriala (UAT)
PARAVA		

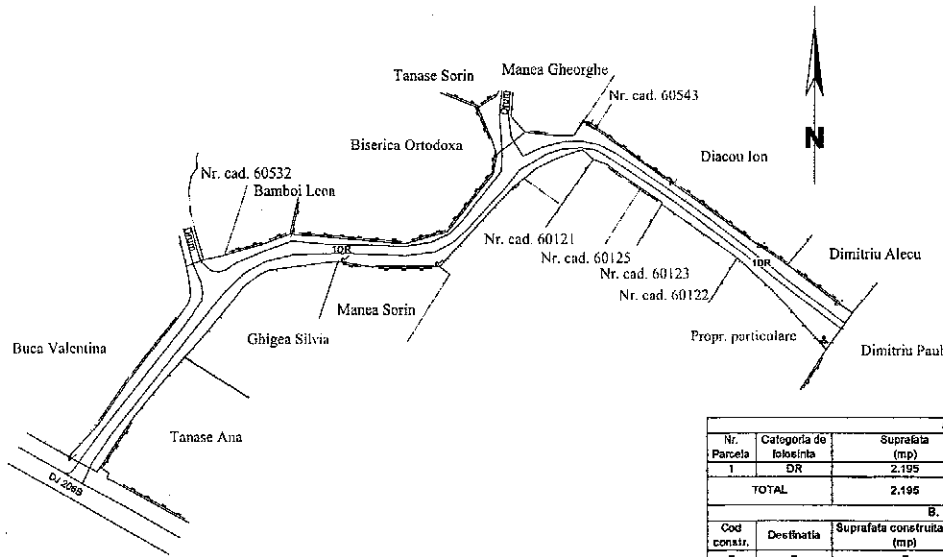

A. Date referitoare la teren

Nr. Parcela	Categoria de folosinta	Suprafata (mp)	Mentuni
1	DR	2.195	Teren neimprojeuit
TOTAL		2.195	Postul 4 din inventarul bunurilor care aparțin domeniului public al comunei Parava

B. Date referitoare la constructii

Cod constr.	Destinatia	Suprafata construita la sol (mp)	Mentuni
-	-	-	-
TOTAL		-	-

Suprafata totala masurata a imobilului = 2.195 mp

Executant (nume, prenume)	Inspector
<p>Confirm executarea masuratorilor teren, corectitudinea istoricilor documentelor cadastrale si corespondenta acestora cu realitatea terenului inregistrat.</p> <p>CERTIFICAT DE AUTORIZARE Saria RO-B-C-F Nr. 074/15.10.2015 S.C. TOPO TECH 3D S.R.L. CLASA III</p>	<p>Confirm introducerea imobilului in baza de date si atribuirea numarului cadastral</p> <p>Semnatura si parafa</p> <p>Data _____</p> <p>Stampila BCPI Bacau</p>

Amexu nr. 1 la HCC m. 35 / 2020

Prezedintele de sedinta



Secretar

Plan de amplasament si delimitare a imobilului
Scara 1 : 1000

Nr. cadastral	Suprafata masurata a imobilului (mp)	Adresa imobilului
	1.420	Sat Parava, com. Parava, jud. Bacau
Nr. carte funciara	Unitatea Administrativ- Teritoriala (UAT) PARAVA	

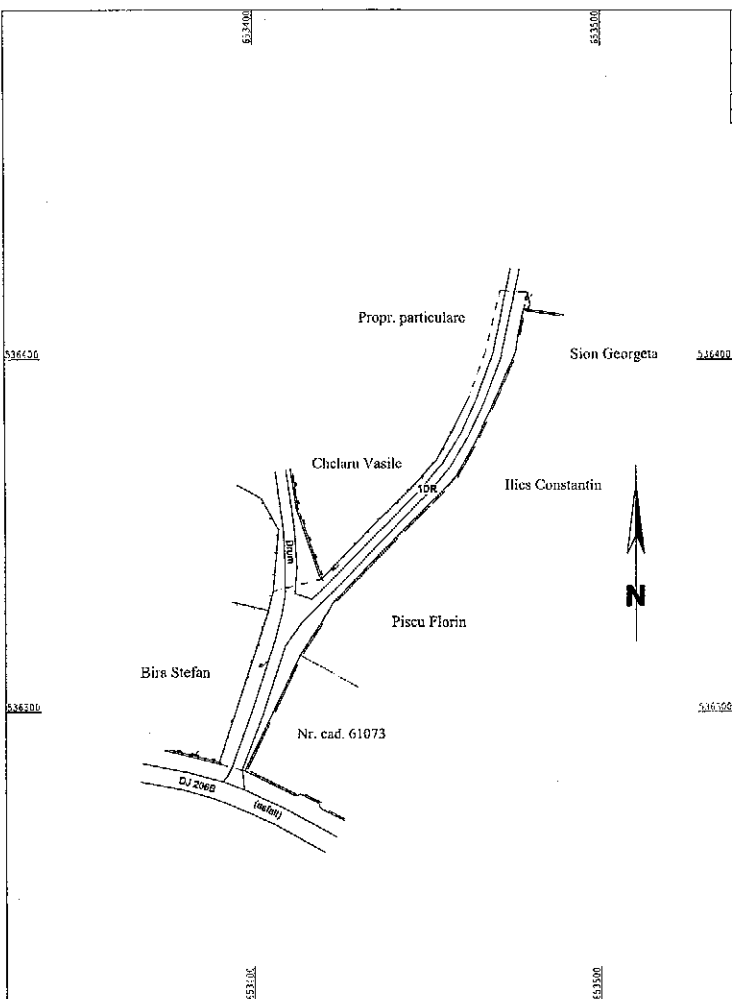

A. Date referitoare la teren			
Nr. Parcela	Categoria de folosinta	Suprafata (mp)	Mentii
i	DR	1.420	Teren nefinajmunt
TOTAL		1.420	Pozitia 5 din inventarul bunurilor care aparțin domeniului public al comunei Parava

B. Date referitoare la construcții			
Cod constr.	Destinatia	Suprafata construita la sol (mp)	Mentii
-	-	-	-
TOTAL		-	-

Suprafata totala masurata a imobilului = 1.420 mp

<p>Executant (nume, prenume)</p> <p>Confirm executarea masuratorilor la teren, corectitudinea intocmirii documentelor cadastrale si corespundenta actelor cu realitatea din teren</p> <p>CERTIFICAT DE AUTORIZARE S.C. TOPOTECH SORIN IOAN CERNAT Nr. 07/11/15.10.2018 CASA III</p>	<p>Inspector</p> <p>Confirm introducerea imobilului in baza de date si atribuirea numarului cadastral</p> <p>Semnatura si parsa</p> <p>Data _____</p> <p>Stampila BCPI Bacau</p>
---	---

Amexu nr. 2 la HCL nr. 35/2020

Prezinta de comunitate

ROMANIA
CONSILIUL LOCAL PARAVA
Consiliul Local Parava

soport

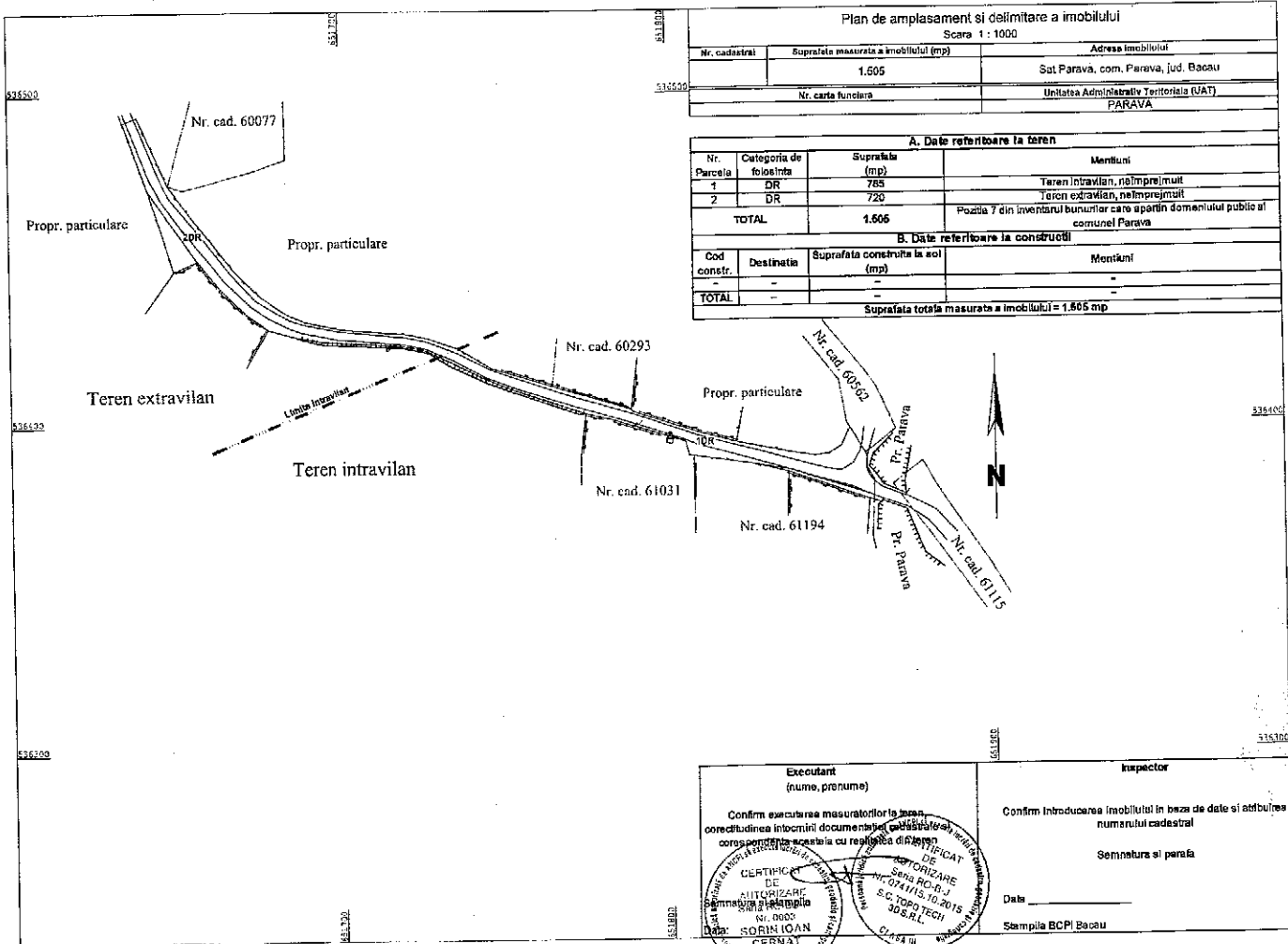

Plan de amplasament si delimitare a imobilului
Scara 1 : 1000

Nr. cadastral	Suprafata masurata a imobilului (mp)	Adresa imobilului
	1.605	Sat Parava, com. Parava, jud. Bacau
Nr. carta funciara	Unitatea Administrativa Teritoriala (UAT) PARAVA	

A. Date referitoare la teren			
Nr. Parcela	Categoria de folosinta	Suprafata (mp)	Mentii
1	DR	785	Teren intravilan, nelmprejmuit
2	DR	720	Teren extravilan, nelmprejmuit
TOTAL		1.605	Pozitia 7 din inventarul bunurilor care apartin domeniului public al comunei Parava

B. Date referitoare la constructii			
Cod constr.	Destinatia	Suprafata construita la sol (mp)	Mentii
TOTAL	-	-	-

Suprafata totala masurata a imobilului = 1.605 mp

<p>Executant (nume, prenume)</p> <p>Confirm executarea masuratorilor la teren, corectitudinea inlocuirii documentelor cadastrale si corespondenta acestuia cu realitatea din teren</p> <p>CERTIFICAT DE AUTORIZARE Nr. 074145.10.2019 S.C. TOPTECH S.R.L. Clasa III</p> <p>Data: _____ SORIN IOAN CERNAT</p>	<p>Inspector</p> <p>Confirm introducerea imobilului in baza de date si atribuirea numarului cadastral</p> <p>Semnatura si parafa _____</p> <p>Data: _____</p> <p>Stampila BCPI Bacau</p>
--	---

Amexa nr 4 la HCC nr. 35/2020

Prezidinte de sedinta

Secretar

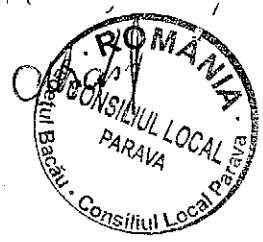

DNEA m. 5 la HCLM.

Plan de amplasament si delimitare a imobilului
 Scara 1:1000
 Folie nr. 1

Nr. cadastral	Suprafata masurata a imobilului (mp)	Adresa imobilului
	2.988	Sat Parava, com. Parava, jud. Bacau
Nr. carte funelara	Unitatea Administrativ-Teritoriala (UAT)	
	PARAVA	

Schema de incadrare a planșelor

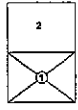

35/2020

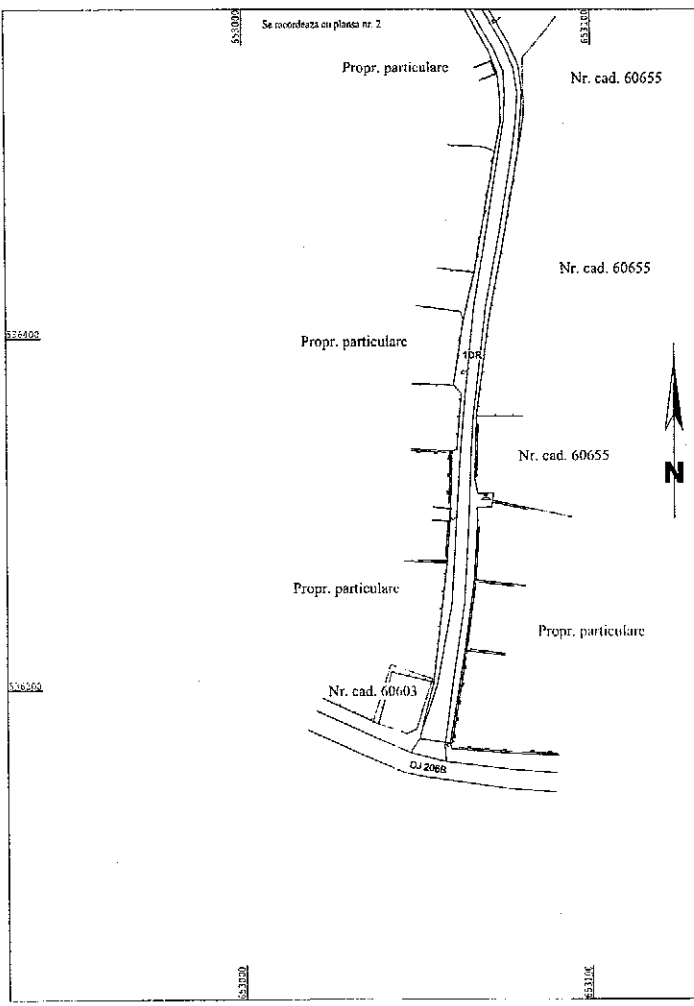

A. Date referitoare la teren

Nr. Parcela	Categoria de folosinta	Suprafata (mp)	Mentuni
1	DR	2.988	Teren nelmprijmit
TOTAL		2.988	Pozitie 13 din inventarul bunurilor care aparțin domeniului public al comunei Parava

B. Date referitoare la constructii

Cod constr.	Destinatia	Suprafata construita la sol (mp)	Mentuni
-	-	-	-
TOTAL		-	-

Suprafata totala masurata a imobilului = 2.988 mp

Președintele de ședință *Secretar*

<p>Executant (nume, prenume)</p> <p>Confirma executarea măsurătorilor la teren, corectitudinea întocmirii documentației cadastrale și corespondența datelor din teren cu cele din planșă.</p> <p>Semnatura: _____</p> <p>Data: _____</p>	<p>Inspector</p> <p>Confirma introducerea imobilului în baza de date și atribuirea numărului cadastral.</p> <p>Semnatura și parafă: _____</p> <p>Data: _____</p> <p>Stampila BCPI Bacau</p>
---	--

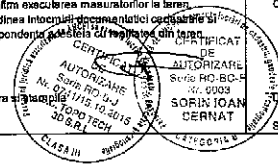

Președintele de ședință

Secretar

Plan de amplasament și delimitare a imobilului		
Scara 1 : 1000		
Nr. cadastral	Suprafata masurata a imobilului (mp)	Adresa imobilului
	10.331	Sat Dragusani, com. Parava, Jud. Bacau
Nr. carte funciara	Unitatea Administrativ Teritoriala (UAT)	
	PARAVA	

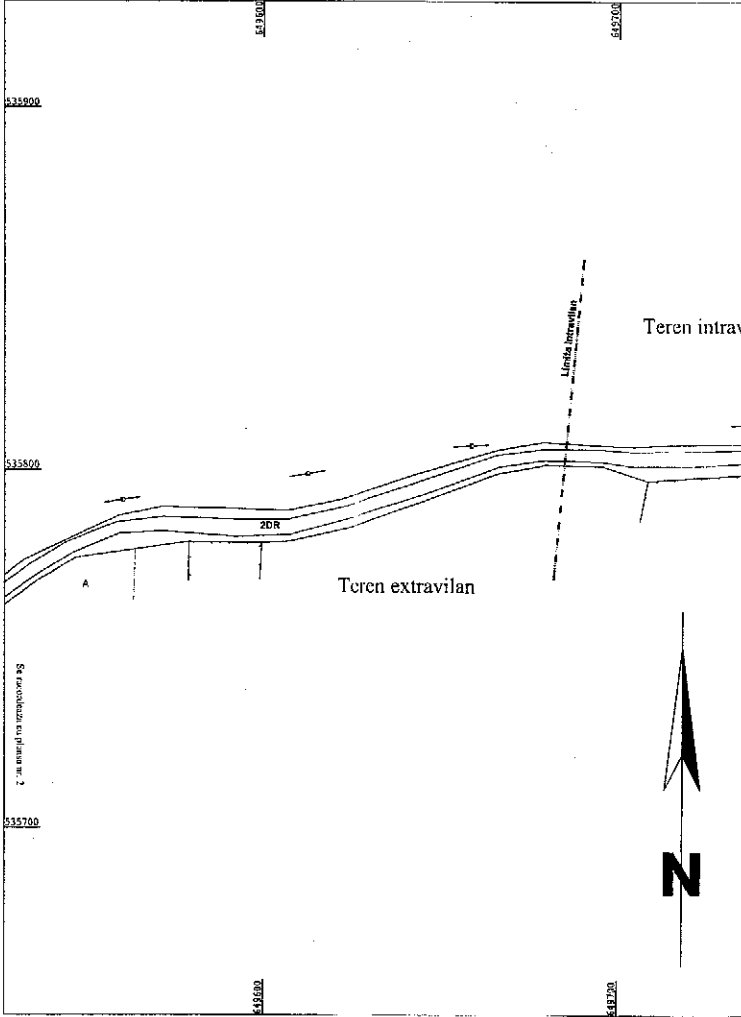

A. Date referitoare la teren			
Nr. Parcele	Categoria de folosinta	Suprafata (mp)	Mentiiuni
1	DR	1.995	Teren neimprejmuit
2	DR	8.336	Teren neimprejmuit
TOTAL		10.331	Podița 2 din inventarul bunurilor care aparțin domeniului public al comunei Parava

B. Date referitoare la construcții			
Cod constr.	Destinatia	Suprafata construita la sol (mp)	Mentiiuni
TOTAL	-	-	-

Suprafata totala masurata a imobilului = 10.331 mp

<p>Executant (nume, prenume)</p> <p>Confirm executarea masuratorilor la teren, corectitudinea întocmirii documentației cadastrale și corespondența acesteia cu realitatea din teren.</p> <p><i>[Signature]</i></p> <p>Ștampila și semnatura AN. 02/17/15.10.2015 S.C. TUDOR TECH 305.B.I.L.</p>	<p>Inspector</p> <p>Confirm introducerea imobilului în baza de date și atribuirea numărului cadastral</p> <p>Semnatura și parafa</p> <p>Data _____</p> <p>Stampila BCPI Bacau</p>
--	--

Amplas m. 6/3/11 la H.C.C m. 35/2020

Președinte
[Signature]

ROMANIA
CONSILIUL LOCAL
PARAVA
Consiliul Local Parava

[Signature]

Plan de amplasament si delimitare a imobilului		Planşa nr. 3
Scala 1 : 1000		
Nr. cadastral	Suprafata masurata a imobilului (mp)	Adresa imobilului
	10.331	Sat Dragusani, com. Parava, jud. Bacau
Nr. carte funciara	Unitatea Administrativ Teritoriala (UAT)	
	PARAVA	

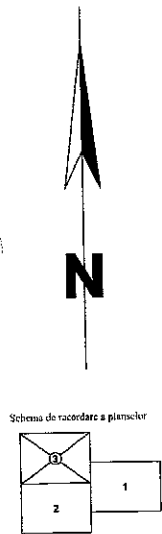
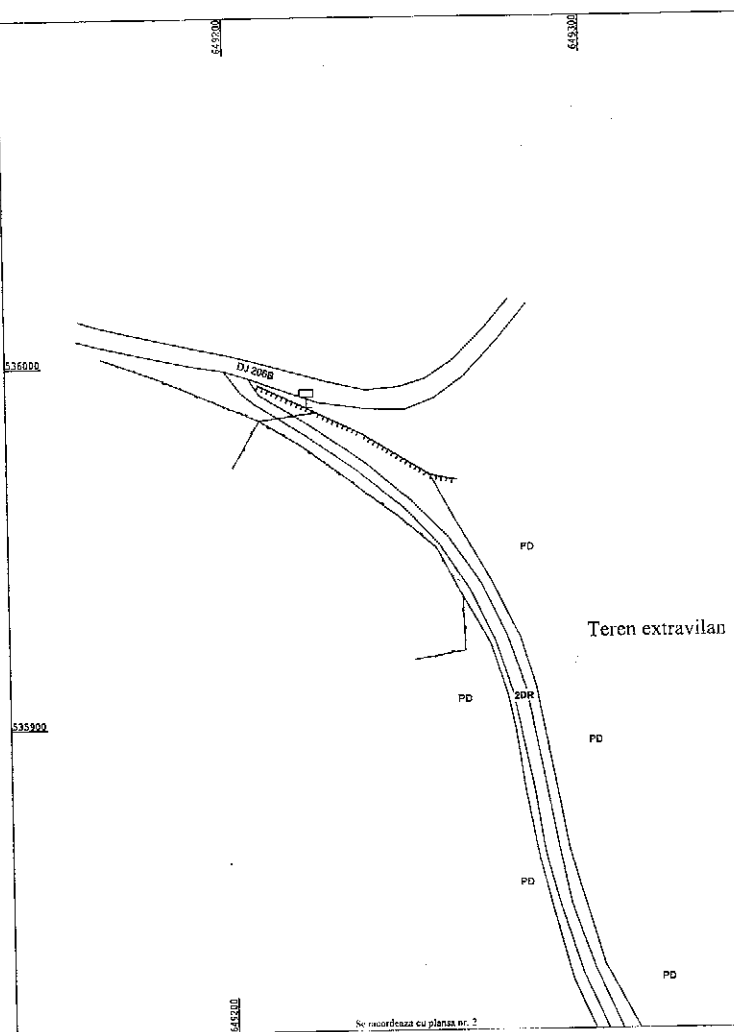

<p>Executant (nume, prenume)</p> <p>Confirm executarea masuratorilor teren, corectitudinea intrarii in documentul cadastru si a planşii de amplasament si delimitare a terenului.</p> <p>CERTIFICAT DE AUTORIZARE Seria PD-B-V Nr. 0005 SORIN IOAN CERNAT S.C. 3D PRO TECH 3D S.R.L. Data: _____ CLASA III</p>	<p>Inspector</p> <p>Confirm introducerea imobilului in baza de date si atribuirea numerului cadastral</p> <p>Semnatura si parafa</p> <p>Data: _____</p> <p>Stampila BCPI Bacau</p>
--	---

Anexa nr. 613 la HCU nr. 35/2020

Prezidentul din *Parava*

Oba

Secretar

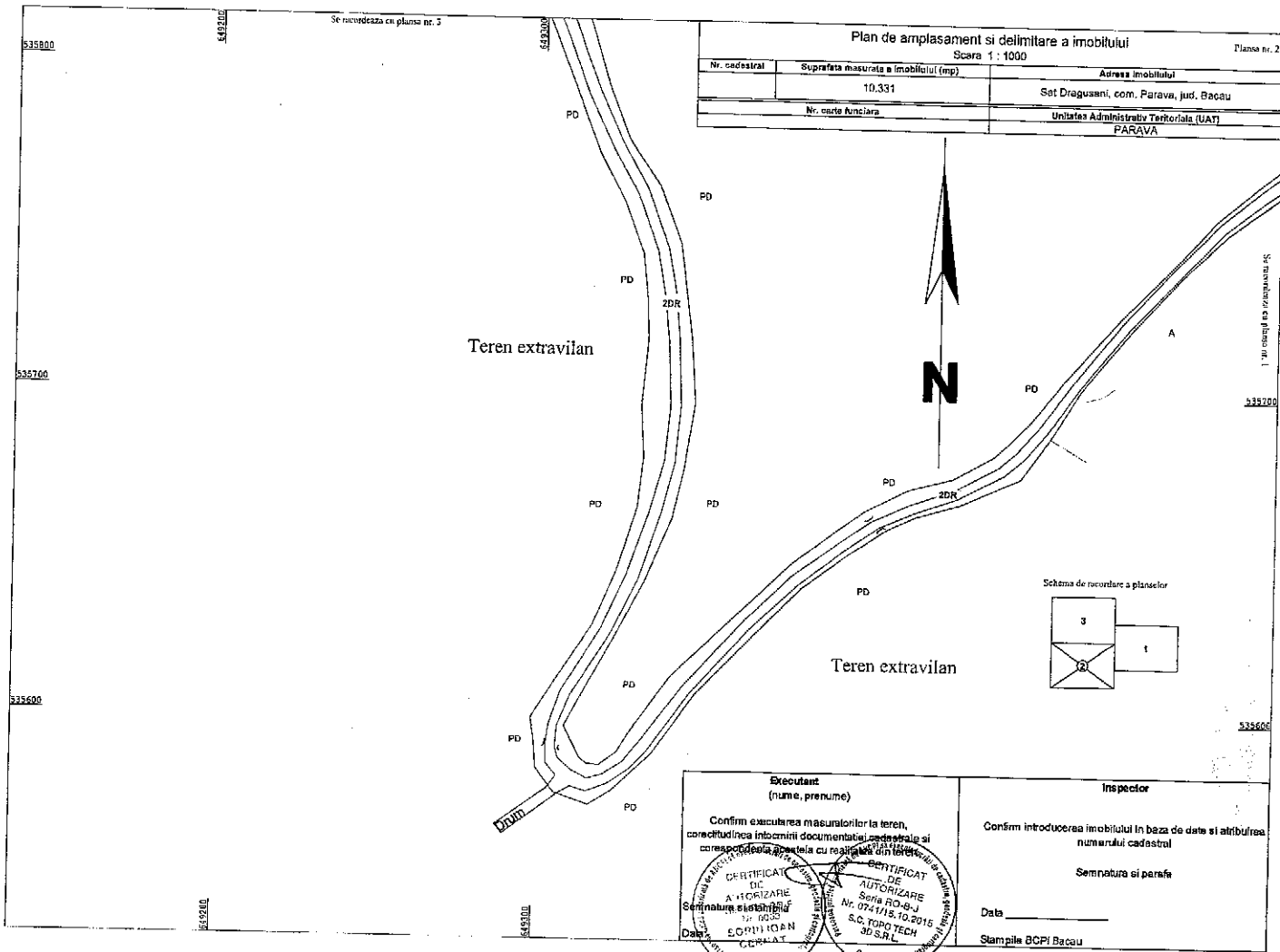

Anexa nr 6/2 la HCC nr. 35/2020

Președinte de ședință

secretar

Plan de amplasament si delimitare a imobilului		Planșă nr. 1
Scara 1: 1000		
Nr. cadastral	Suprafata masurata a imobilului (mp)	Adresa imobilului
	10.331	Sat Dragusani, com. Parava, Jrd. Bacau
Nr. carte funciara	Unitatea Administrativ Teritoriala (UAT)	
	PARAVA	

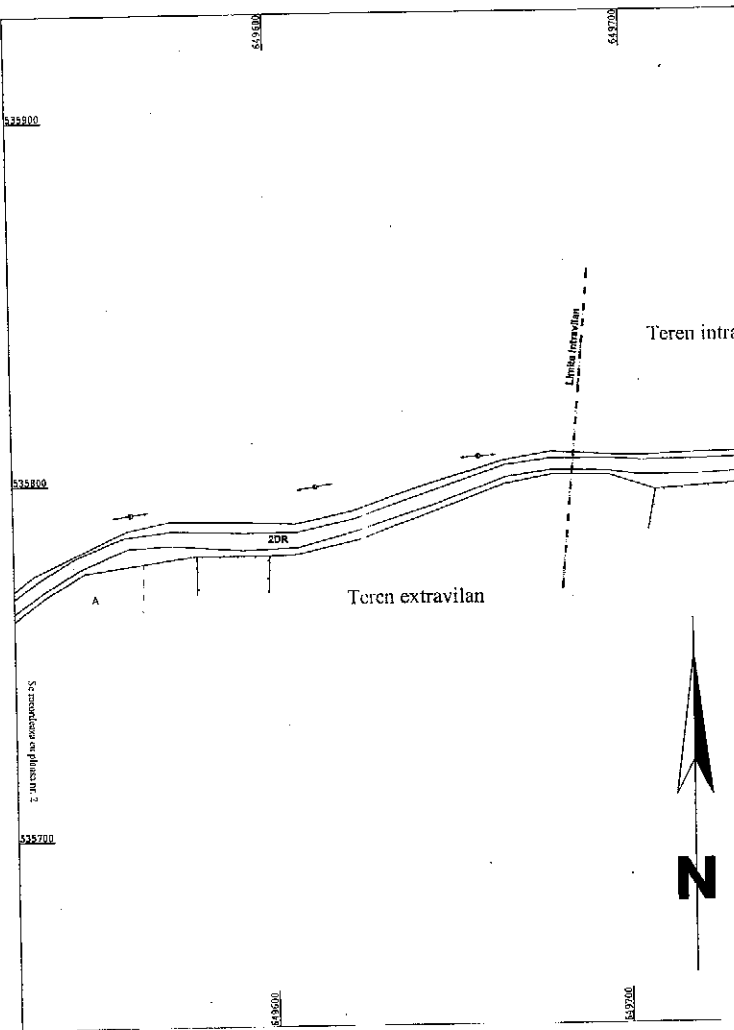

A. Date referitoare la teren			
Nr. Parcele	Categoria de folosinta	Suprafata (mp)	Mentii
1	DR	1.995	Teren nelmprejmuit
2	DR	8.336	Teren nelmprejmuit
TOTAL		10.331	Poste 2 din inventarul bunurilor care apartin domeniului public al comunei Parava

B. Date referitoare la constructii			
Cod constr.	Destinatia	Suprafata construita la sol (mp)	Mentii
-	-	-	-
TOTAL		-	-

Suprafata totala masurata a imobilului = 10.331 mp

<p>Executant (nume, prenume)</p> <p>Confirm executarea masuratorilor la teren, corectitudinea inlocuirii documentelor cadastrale si corespundenta acestora cu realitatea terenului.</p> <p>Semnatura: <i>[Signature]</i></p> <p>Data: 15.10.2015</p>	<p>Inspector</p> <p>Confirm introducerea imobilului in baza de date si atribuirea numerului cadastral</p> <p>Semnatura si parafa</p> <p>Data: _____</p> <p>Stampila BCPJ Bacau</p>
--	--

Actiunea nr. 6/1 din HCL nr. 35/2020

Prezident de sedinta

[Signature]

ROMANIA
CONSILIUL LOCAL
PARAVA

Secripter

[Signature]

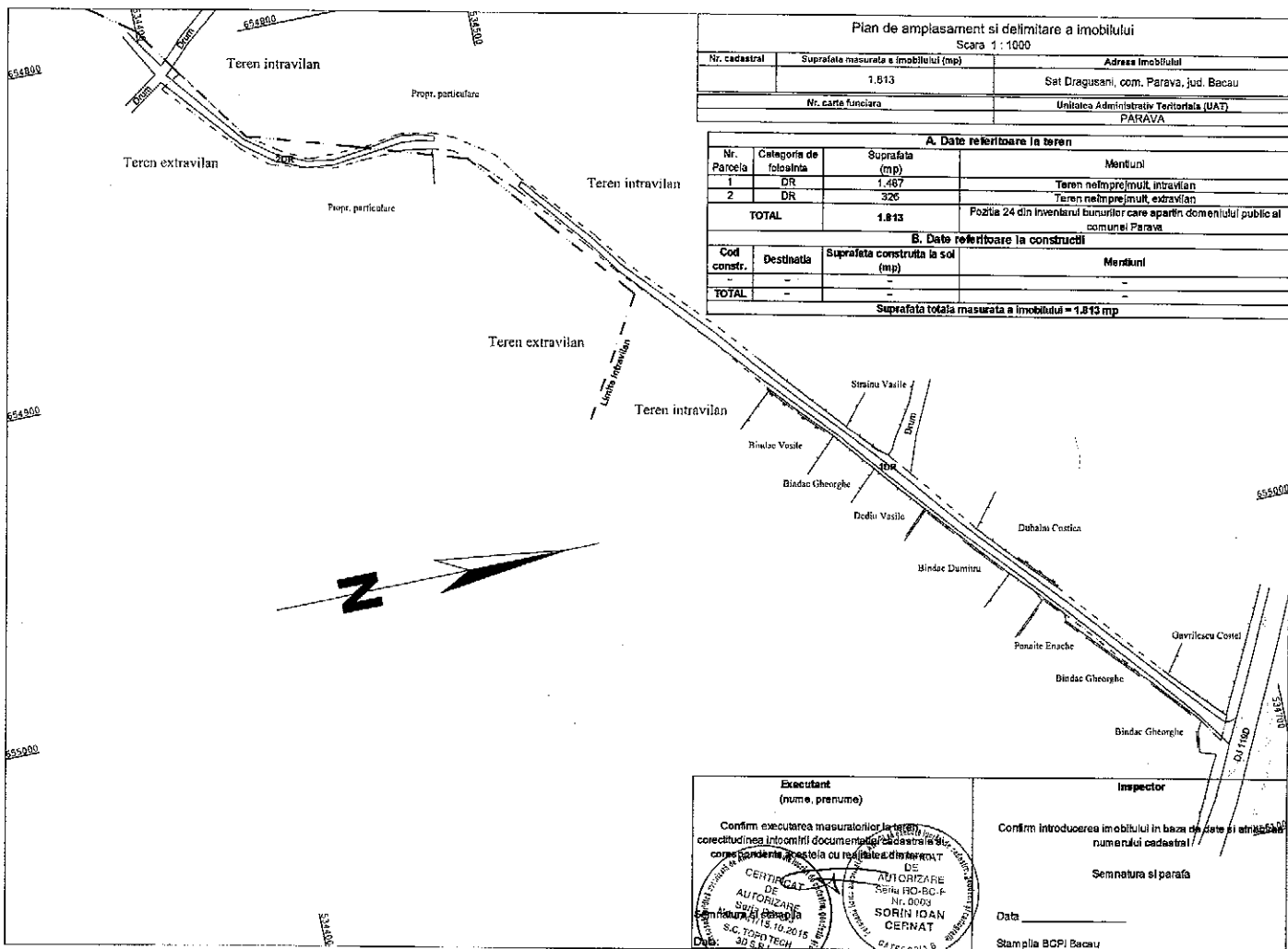

Anexa nr. 7 la HCL nr. 35/2020

Președintele de
cabină

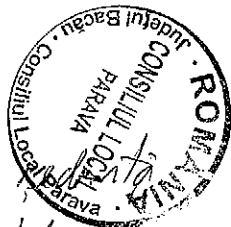

Secretar

Plan de amplasament si delimitare a imobilului
Scara 1 : 2000

Nr. cadastral	Suprafata masurata a imobilului (mp)	Adresa imobilului
	4.200	Sat Draguseni, com. Parava, Jud. Bacau
Nr. carte funciara		Unitatea Administrativ Teritoriala (UAT)
		PARAVA

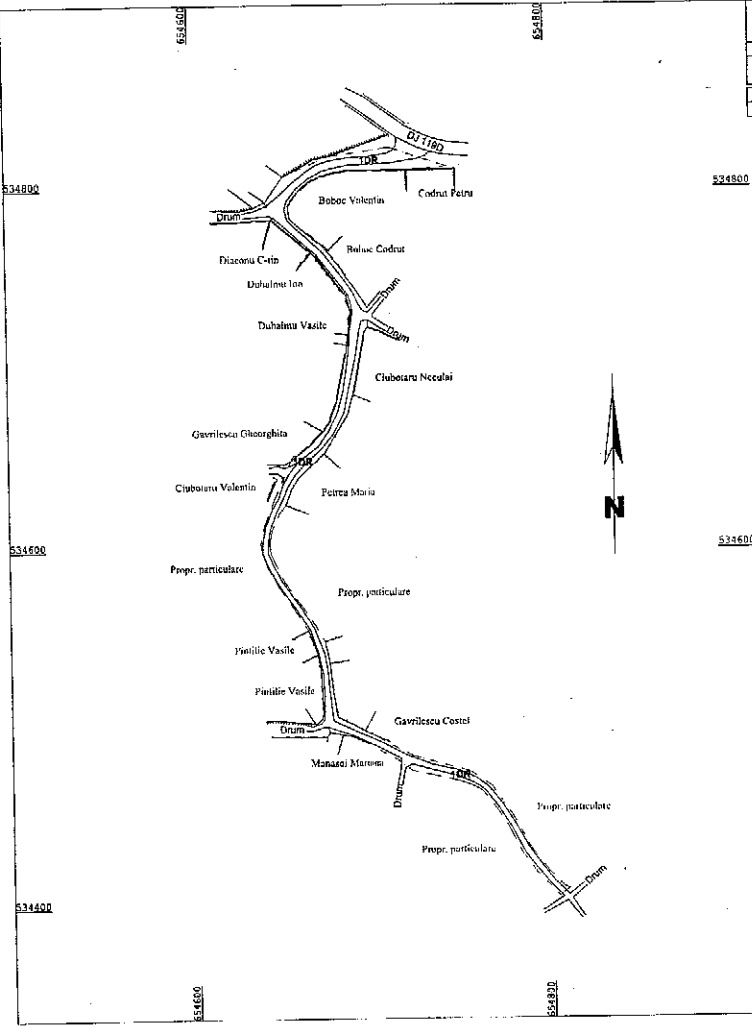

A. Date referitoare la teren			
Nr. Parcela	Categoria de folosinta	Suprafata (mp)	Mentii
1	DR	4.200	Teren nefinprelucrat
TOTAL		4.200	Podia 25 din inventarul bunurilor care apartin domeniului public al comunei Parava

B. Date referitoare la constructii			
Cod constr.	Destinatia	Suprafata construita la sol (mp)	Mentii
-	-	-	-
TOTAL		-	-

Suprafata totala masurata a imobilului = 4.200 mp

<p>Executant (nume, prenuma)</p> <p>Confirm executarea masuratorilor la teren, corectitudinea termenilor documentari si a terenului corespunzator aratat pe planul de teren.</p> <p>CERTIFICAT DE AUTORIZARE Seri: RO-SC-F Nr. 0741/15.10.2019 S.C. TOPOTECH S.R.L.</p> <p>Semnatura si stampila SERGIU IOAN CERNAT</p> <p>Data</p>	<p>Inspector</p> <p>Confirm introducerea imobilului in baza de date si atribuirea numarului cadastral 534800</p> <p>Semnatura si parafa</p> <p>Data</p> <p>Stampila BCPI Bacau</p>
---	--

Anexa nr. 8 la HCC nr. 35/2020

Prezidinte de comisie

Secretar

Plan de amplasament si delimitare a imobilului

Scara 1 : 2000

Nr. cadastral	Suprafata masurata a imobilului (mp)	Adresa imobilului
	1.473	Sat Dragusani, com. Parava, jud. Bacau
Nr. carte funciara		Unitatea Administrativ Teritoriala (UAT)
		PARAVA

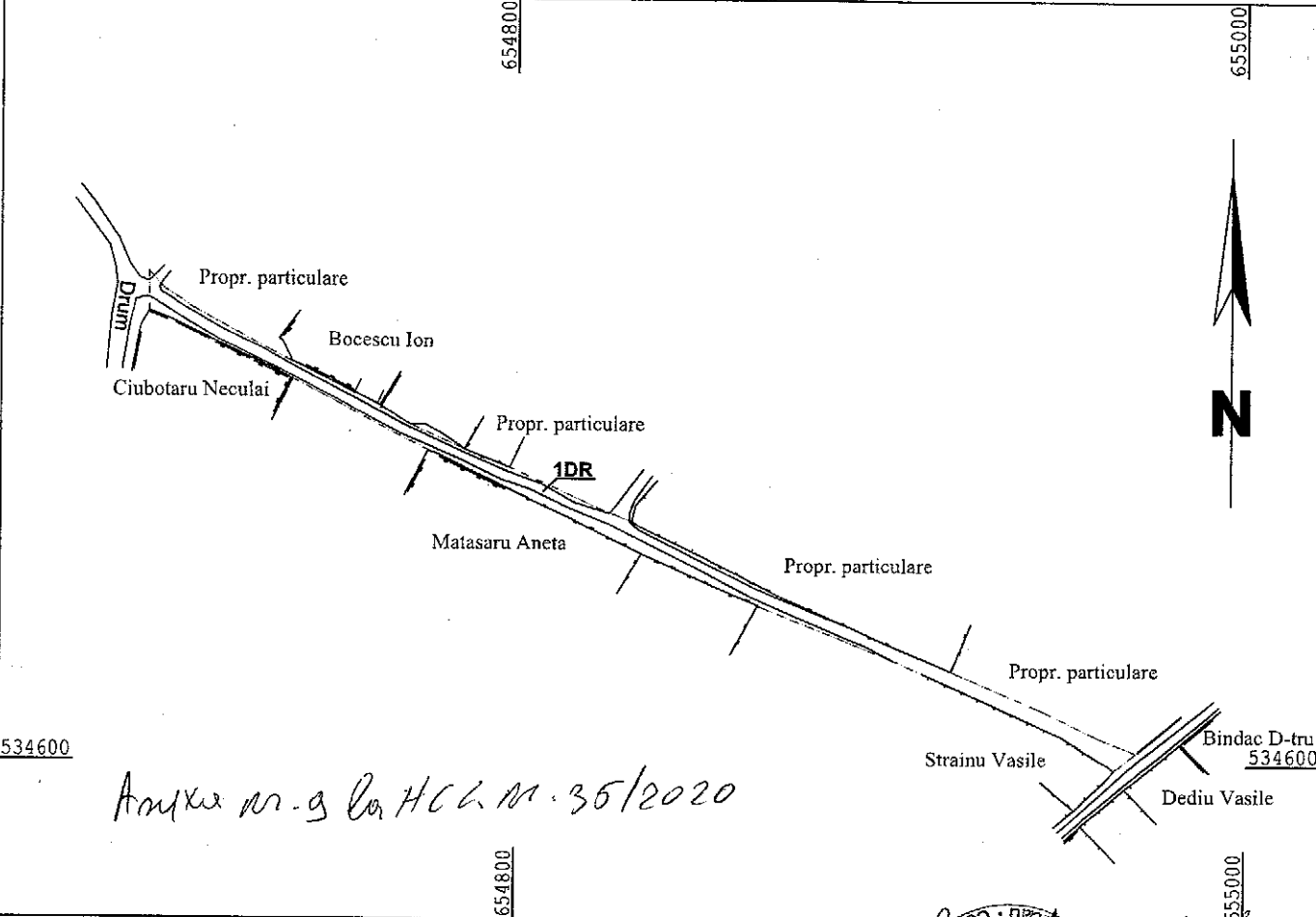

534600

Anexa nr. 3 la HCL nr. 35/2020

Bindac D-tru
534600

A. Date referitoare la teren

Nr. Parcela	Categoria de folosinta	Suprafata (mp)	Mentii
1	DR	1.473	Teren de interes public
TOTAL		1.473	Pozitia 26 din inventarul bunurilor care apartin domeniului public al comunei Parava

B. Date referitoare la constructii

Cod constr.	Destinatia	Suprafata construita la sol (mp)	Mentii
-	-	-	-
TOTAL		-	-

Suprafata totala masurata a imobilului = 1.473 mp

Executant
(nume, prenume)

Confirm executarea masuratorilor la teren, corectitudinea intocmirii documentatiei cadastrale si corespondenta acesteia cu realitatea din teren.

Semnatura si stampila
Data: _____

Inspector

Confirm introducerea imobilului in baza de date si atribuirea numarului cadastral

Semnatura si parafa

Data: _____

Stampila BCPI Bacau

Se cuton

Plan de amplasament si delimitare a imobilului

Scara 1 : 1000

Nr. cadastral	Suprafata masurata a imobilului (mp)	Adresa imobilului
	767	Sat Dragusani, com. Parava, jud. Bacau
Nr. carte funciara		Unitatea Administrativ Teritoriala (UAT)
		PARAVA

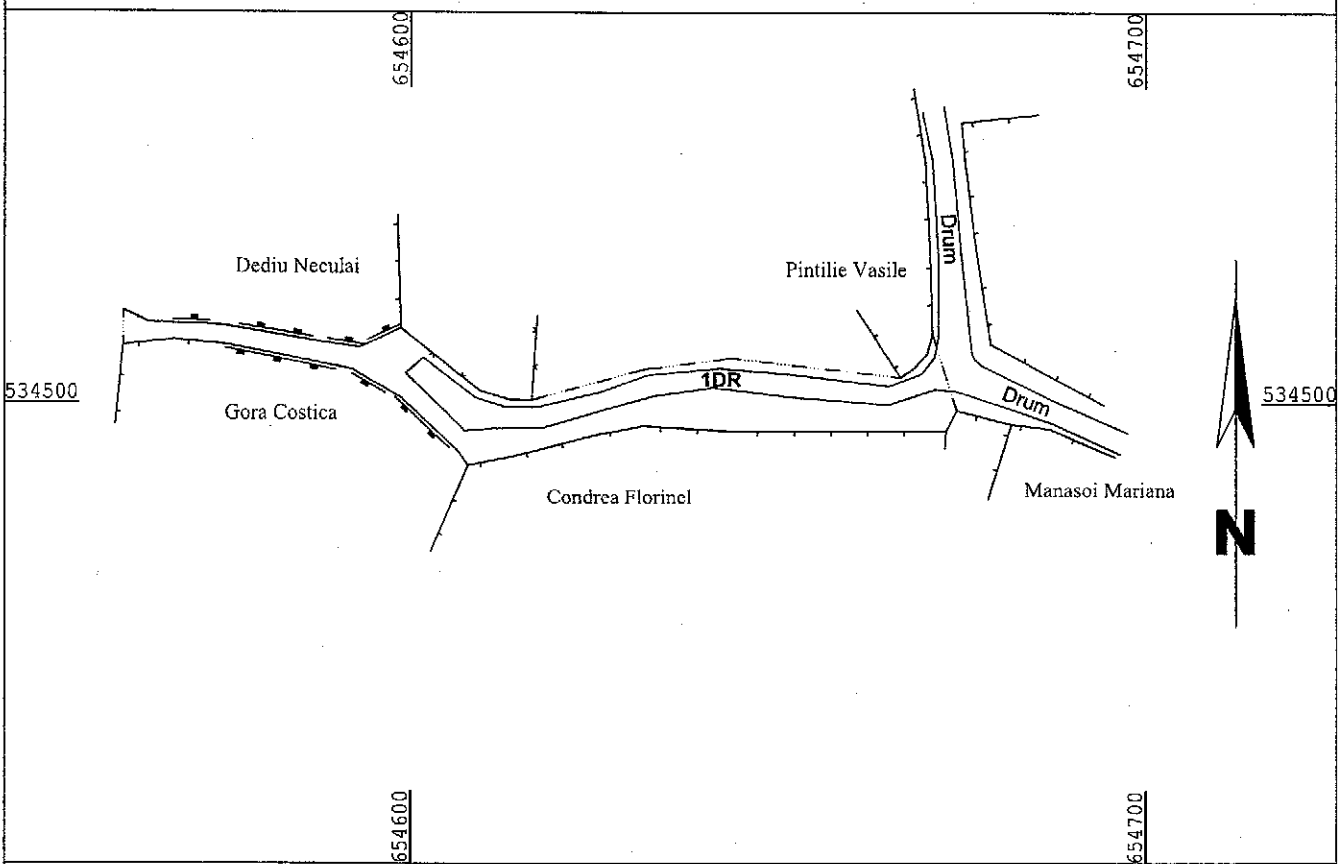

A. Date referitoare la teren

Nr. Parcela	Categoria de folosinta	Suprafata (mp)	Mentuni
1	DR	767	Teren neîmprejmuit
TOTAL		767	Pozitia 27 din inventarul bunurilor care apartin domeniului public al comunei Parava

B. Date referitoare la constructii

Cod constr.	Destinatia	Suprafata construita la sol (mp)	Mentuni
-	-	-	-
TOTAL		-	

Suprafata totala masurata a imobilului = 767 mp

Anexa nr. 10 la HCL nr. 35/2020

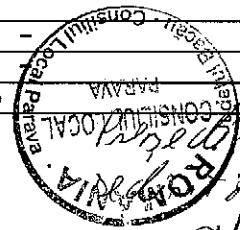

Executant
(nume, prenume)

Confirm executarea masuratorilor la teren, corectitudinea intocmirii documentatiei cadastrale si corespondenta acesteia cu realitatea din teren

Semnatura si stampila

Data _____

SORIN IOAN CERNAT

Inspector

Confirm introducerea imobilului in baza de date si atribuirea numarului cadastral

Semnatura si parafa

Data _____

Stampila BCPI Bacau

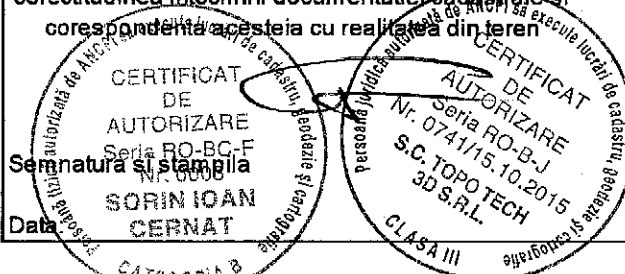

Plan de amplasament si delimitare a imobilului

Scara 1 : 1000

Nr. cadastral	Suprafata masurata a imobilului (mp)	Adresa imobilului
	800	Sat Dragusani, com. Parava, jud. Bacau
Nr. carte funciara	Unitatea Administrativ Teritoriala (UAT)	
	PARAVA	

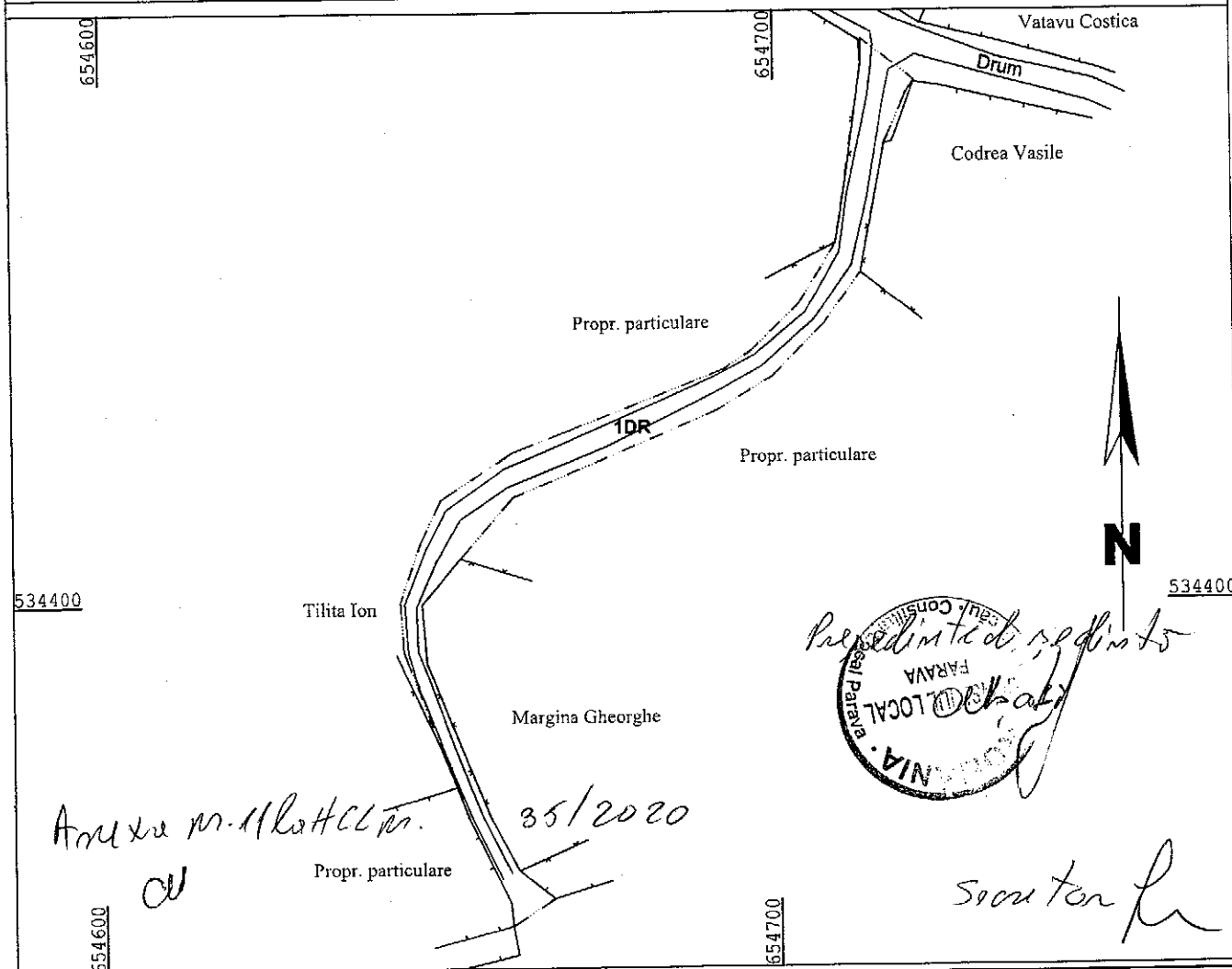

A. Date referitoare la teren			
Nr. Parcela	Categoria de folosinta	Suprafata (mp)	Mentuni
1	DR	800	Teren neîmprejmuit
TOTAL		800	Pozitia 28 din inventarul bunurilor care apartin domeniului public al comunei Parava

B. Date referitoare la constructii			
Cod constr.	Destinatia	Suprafata construita la sol (mp)	Mentuni
-	-	-	-
TOTAL		-	-

Suprafata totala masurata a imobilului = 800 mp

<p style="text-align: center;">Executant (nume, prenume)</p> <p style="text-align: center;">Confirm executarea masuratorilor la teren, corectitudinea întocmirii documentelor cadastrale si corespondenta acestora cu realitatea din teren</p> <div style="text-align: center;"> </div> <p>Semnatura si stampila</p> <p>Data: _____</p>	<p style="text-align: center;">Inspector</p> <p style="text-align: center;">Confirm introducerea imobilului in baza de date si atribuirea numarului cadastral</p> <p style="text-align: center;">Semnatura si parafa</p> <p>Data: _____</p> <p style="text-align: center;">Stampila BCPI Bacau</p>
--	---

Nr. cadastral	Suprafata masurata a imobilului (mp)	Adresa imobilului
	7.819	Sat Dragusani, com. Parava, jud. Bacau
Nr. carte funciara	Unitatea Administrativ Teritoriala (UAT)	
	PARAVA	



634900
634800
634700

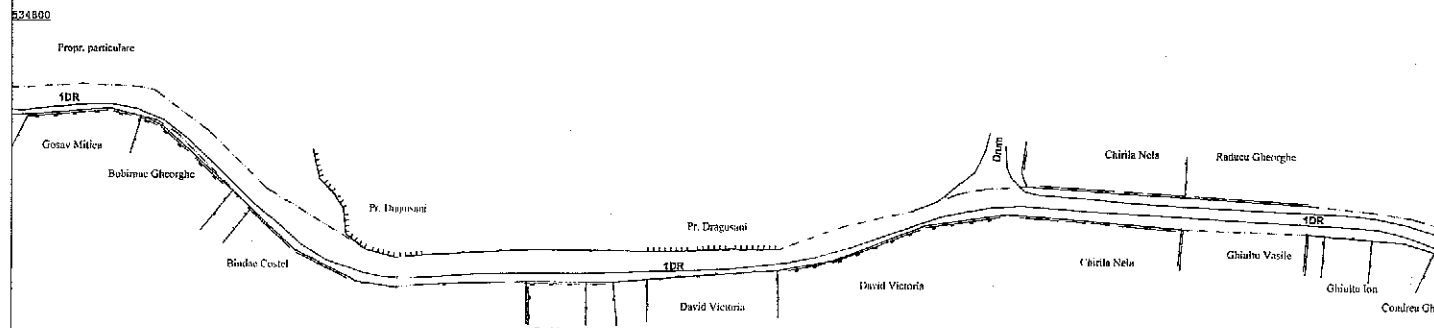

Prezidentul comunitatii Secretar

<p>Expertant (nume si prenume) CERTIFICAT DE Suntro asigurarea masuratoriilor si a concordarii acestora cu documentele cadastrale si cartea funciara a terenului si realitatea din teren S.C. TOPOTECH S.R.L. CLASA III</p>	<p>Inspector</p> <p>Confirm introducerea imobilului in baza de date si atrib numerului cadastral</p> <p>Semnatura si parafa</p> <p>Data _____</p> <p>Stampila BCPI Bacau</p>

Anexa nr. 12/2 la HCC nr. 35/2020

Prezidentul comunitatii

secretar

Nr. cadastral	Suprafata masurata a imobilului (mp)	Adresa imobilului
	1.140	Set Dragusani, com. Parava, jud. Bacau
Nr. carte funciara		Unitatea Administrativ Teritoriala (UAT)
		PARAVA

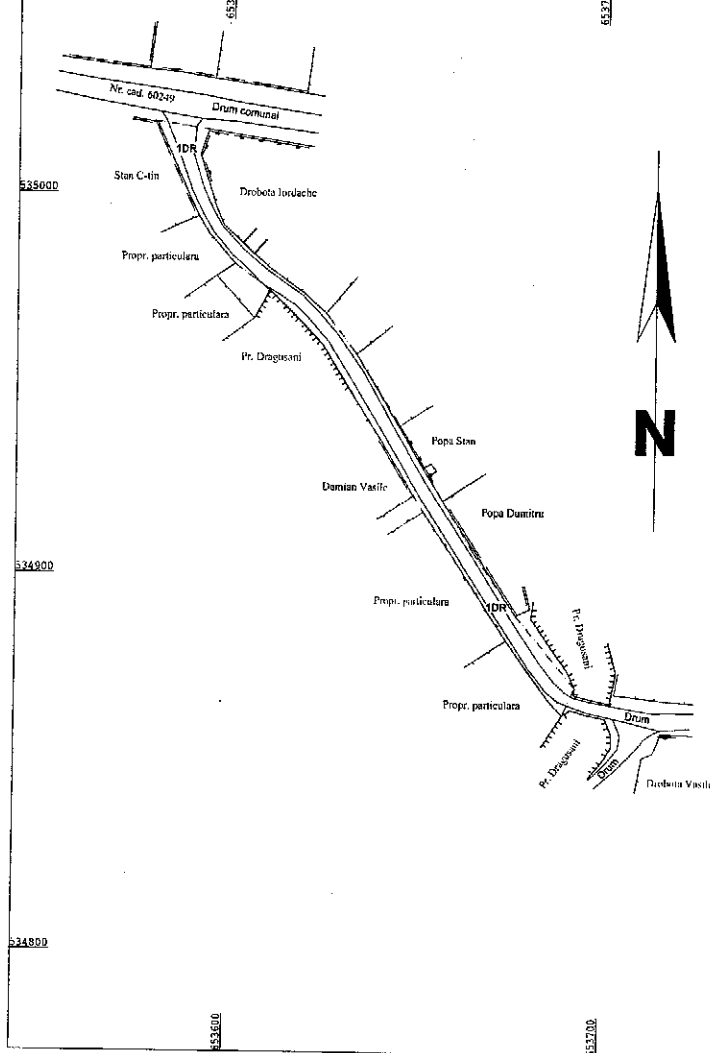

Prezidentie de localitate *secretar*

A. Date referitoare la teren			
Nr. Parcela	Categoria de folosinta	Suprafata (mp)	Mentii
1	DR	1.140	Teren neimpregniuit
TOTAL		1.140	Pozitia 30 din inventarul bunurilor care aparțin domeniului public al comunei Parava

B. Date referitoare la construcții			
Cod constr.	Destinatia	Suprafata construita la sol (mp)	Mentii
-	-	-	-
TOTAL		-	-

Suprafata totala masurata a imobilului = 1.140 mp

Executant (nume, prenume) Confirma aspectul terenului si terenurile adiacente si prezinta planul de amplasament si delimitare a terenului si terenurilor adiacente. Confirma introducerea imobilului in baza de date si atribuirea numarului cadastral. Semnatura si parafa Data: _____ Stampila BCPI Bacau	Inspector Confirma introducerea imobilului in baza de date si atribuirea numarului cadastral. Semnatura si parafa Data: _____ Stampila BCPI Bacau
---	---

Anexa 12/3/19 la HCL nr. 35/2020

Prezidentie de localitate

secretar

Nr. cadastral	Suprafata masurata a imobilului (mp)	Adresa imobilului
	100	Sat Dragusani, com. Parava, jud. Bacau
Nr. carte funciara		Unitatea Administrativ Teritoriala (UAT)
		PARAVA

Anexa 12/4 la HCL 35/2022

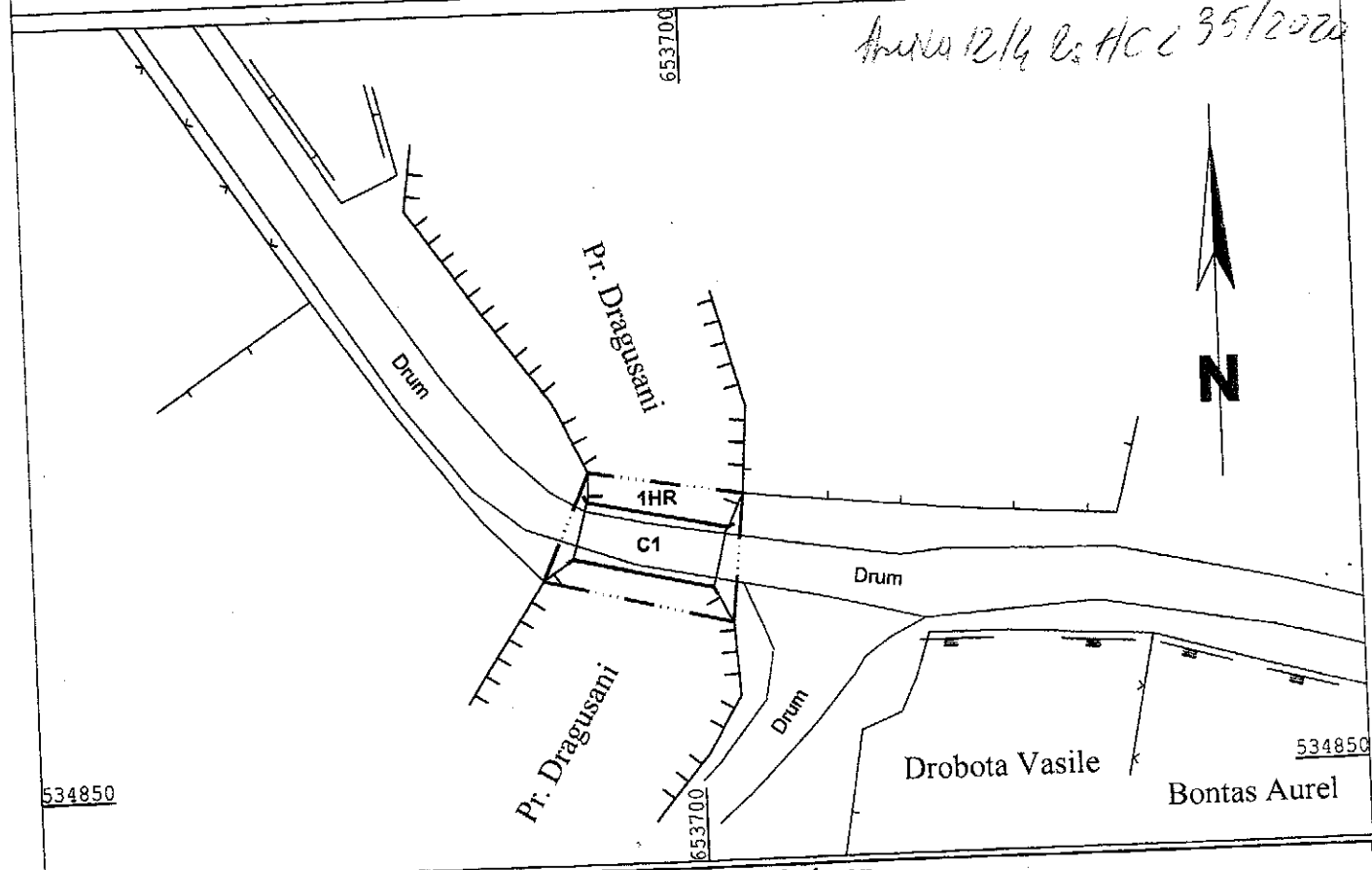

A. Date referitoare la teren

Nr. Parcela	Categoria de folosinta	Suprafata (mp)	Mentiuni
1	HR	100	Teren neîmprejmuit
TOTAL		100	-

B. Date referitoare la constructii

Cod constr.	Destinatia	Suprafata construita la sol (mp)	Mentiuni
C1	CIE	40	PODET, cu lungimea de 10m si latimea de 4m, cu suprafata desfasurata Sd=40 mp
TOTAL		40	-

Suprafata totala masurata a imobilului = 100 mp

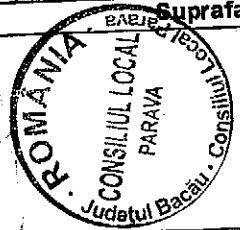

Executant
(nume, prenume)

Confirm executarea masuratorilor la teren, corectitudinea intocmirii documentatiei cadastrale si corespondenta acesteia cu realitatea din teren

Semnatuza si stampila

Data:

Inspector

Confirm introducerea imobilului in baza de date si atribuirea numarului cadastral

Semnatuza si parafa

Data _____

Stampila BCPI Bacau

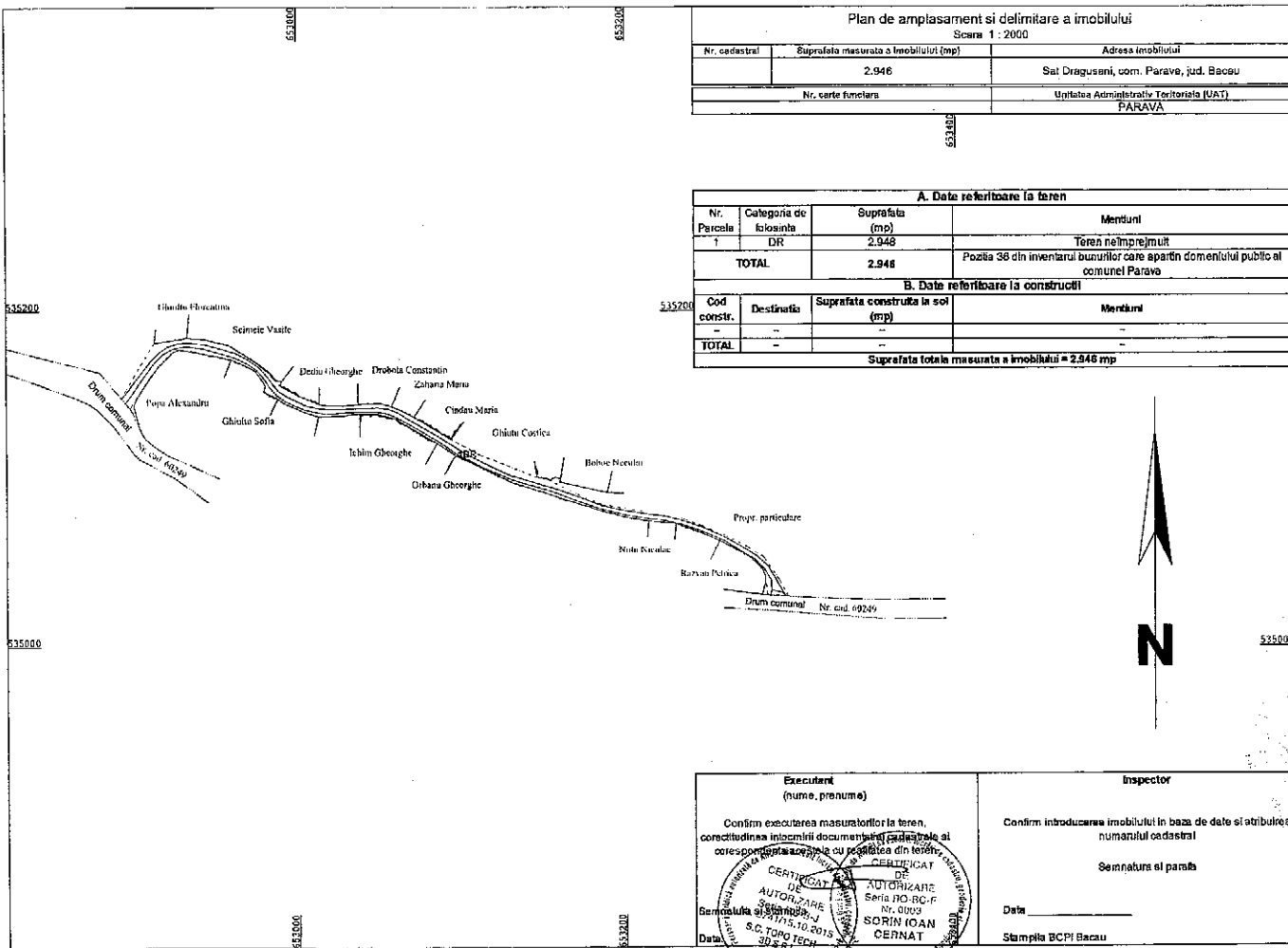

Plan de amplasament si delimitare a imobilului		
Scara 1 : 2000		
Nr. cadastral	Suprafata masurata a imobilului (mp)	Adresa imobilului
	2.946	Sat Draguseni, com. Parava, jud. Bacau
Nr. carte funciara	Unitatea Administrativ Teritoriala (UAT)	
	PARAVA	

A. Date referitoare la teren			
Nr. Parcela	Categoria de folosinta	Suprafata (mp)	Observatii
1	DR	2.946	Teren nelmprejmuit
TOTAL		2.946	Pozitia 36 din inventarul bucurilor care apartin domeniului public al comunei Parava

B. Date referitoare la constructii			
Cod constr.	Destinatia	Suprafata construita la sol (mp)	Observatii
TOTAL			

Suprafata totala masurata a imobilului = 2.946 mp

Executant (nume, prenume)	Inspector
<p>Confirm exactarea masuratorilor la teren, corectitudinea inregistrarii documentelor cadastrale si a rezultatelor din teren.</p> <p><i>Sorin Ioan Cernat</i></p> <p>Sorin Ioan CERNAT</p> <p>S.C. TOPO TECH 3D S.R.L.</p> <p>CLASAB</p>	<p>Confirm introducerea imobilului in baza de date si atribuirea numarului cadastral</p> <p><i>Sorin Ioan Cernat</i></p> <p>Date: _____</p> <p>Stampila BCPI Bacau</p>

Amplasament nr. 13 la HCC nr. 35/2020

Prezidentul de sedinta
Albaly

Secretar
Ru

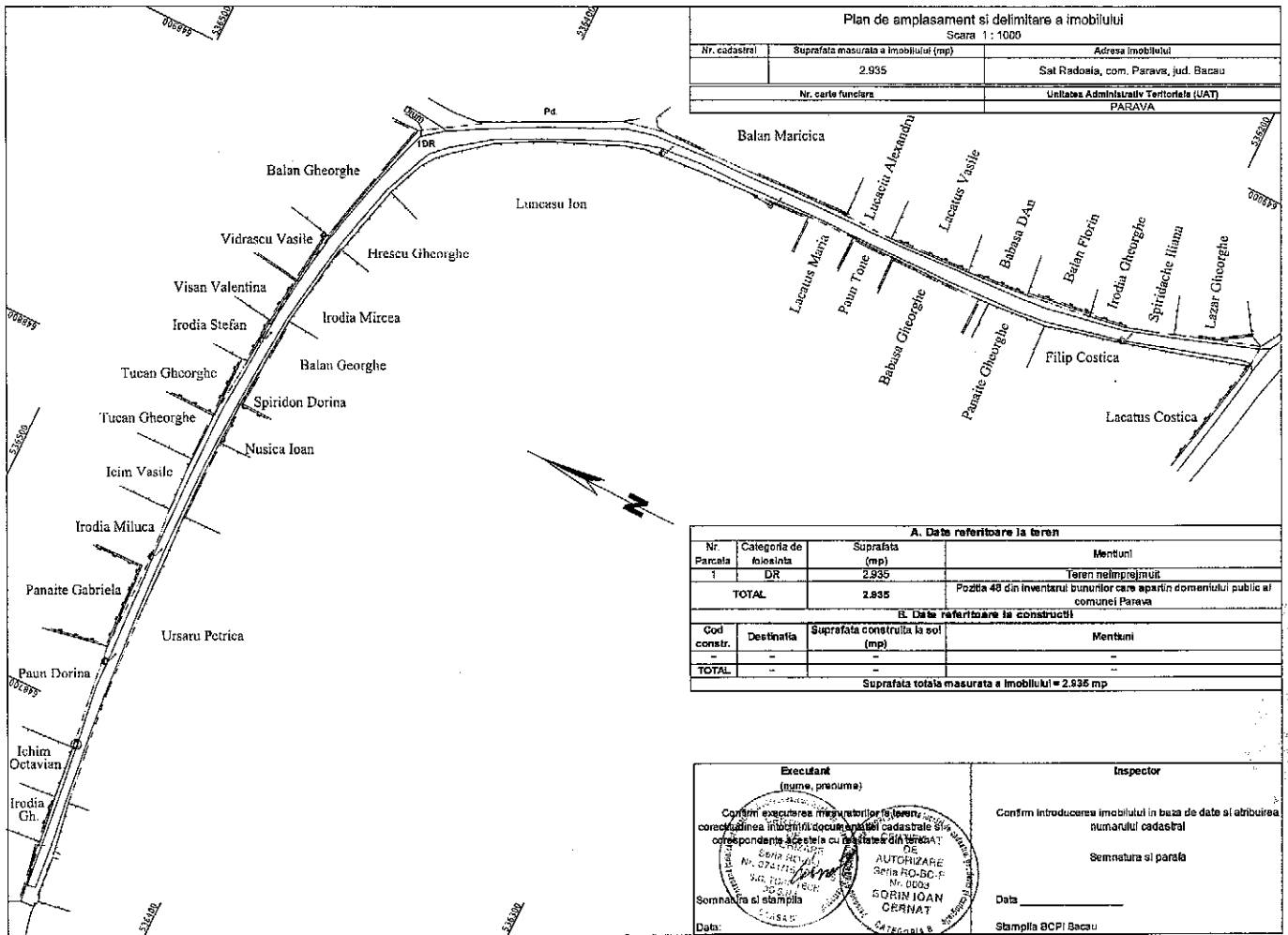

Plan de amplasament și delimitare a imobilului		
Scara 1 : 1000		
Nr. cadastral	Suprafata masurata a imobilului (mp)	Adresa imobilului
	2.935	Sat Radoasa, com. Parava, jud. Bacau
Nr. carte funciara	Unitatea Administrativ-Teritoriala (UAT)	
	PARAVA	

A. Date referitoare la teren			
Nr. Parcela	Categoria de folosinta	Suprafata (mp)	Mentuni
1	DR	2.935	Teren nelimpregnat
TOTAL		2.935	Pozitia 48 din inventarul bunurilor care aparțin domeniului public al comunei Parava

B. Date referitoare la constructii			
Cod constr.	Destinatia	Suprafata construita la sol (mp)	Mentuni
-	-	-	-
TOTAL		-	-

Suprafata totala masurata a imobilului = 2.935 mp

<p>Executant (nume, prenume)</p> <p>Conferm executarea măsurătorilor terenului și a planului de amplasament și delimitare a imobilului în conformitate cu planul cadastral corespunzător și starea cu înscrisuri cadastrale.</p> <p>Ștampila și semnătura </p> <p>Semnătura și ștampila SORIN IOAN CERNAT C.A.S.A. 2 </p> <p>Data: _____</p>	<p>Inspector</p> <p>Conferm introducerea imobilului în baza de date și atribuirea numărului cadastral</p> <p>Semnătura și ștampila _____ Stampila BCPI Bacău </p>
---	--

Amexa nr. 14 la HCL nr 35/2020

Președinte
 Albany

secretar

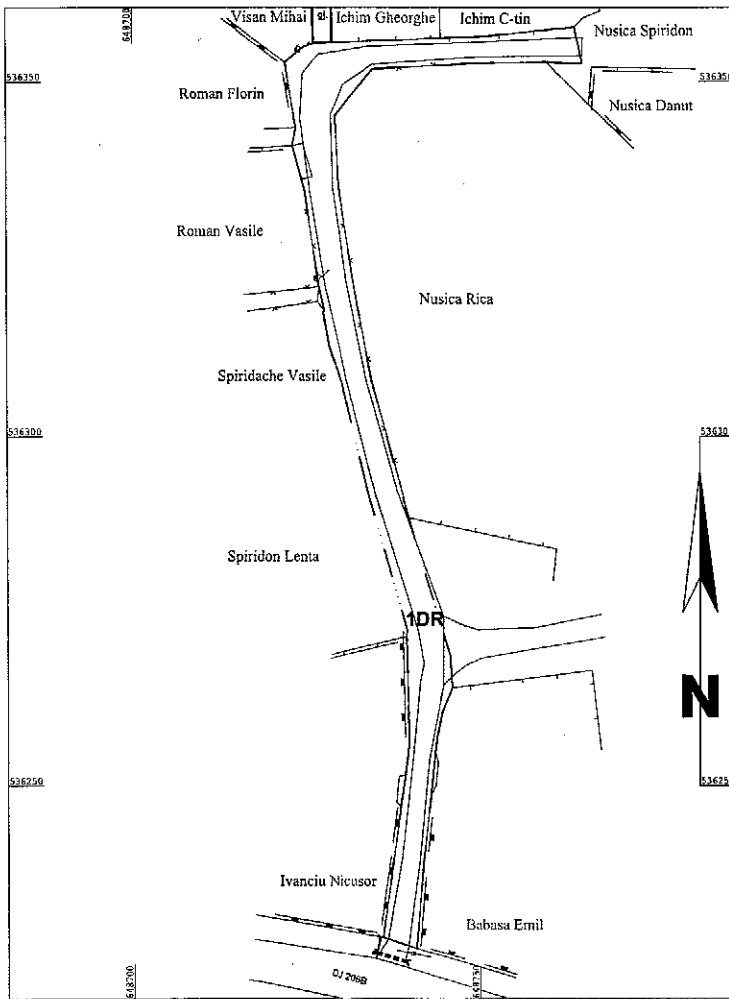

Plan de amplasament și delimitare a imobilului		
Scala 1 : 500		
Nr. cadastral	Suprafata masurata a imobilului (mp)	Adresa imobilului
	805	Sat Radoasii, com. Parava, Jud. Bacau
Nr. carte funciara		Unitatea Administrativ Teritoriala (UAT)
		PARAVA

A. Date referitoare la teren			
Nr. Parcela	Categoria de folosinta	Suprafata (mp)	Mentii
1	DR	805	Teren neimpr/mult
TOTAL		805	Postia 49 din inventarul bunurilor care aparțin domeniului public al comunei Parava

B. Date referitoare la construcții			
Cod constr.	Destinatia	Suprafata construita la sol (mp)	Mentii
-	-	-	-
TOTAL		-	-

Suprafata totala masurata a imobilului = 805 mp

<p>Executant (nume, prenume)</p> <p>Confirm executarea masuratorilor la teren, corectitudinea întocmirii documentelor cadastrale și corespundența acestora cu planșele din teren.</p> <p>CERTIFICAT DE AUTORIZARE Nr. 04/115.10.2015 S.C. TOPO TECH S.R.L. Data: SORIN IOAN CERNAT</p>	<p>Inspector</p> <p>Confirm introducerea imobilului în baza de date și atribuirea numărului cadastral</p> <p>Semnatura și paraf</p> <p>Data _____</p> <p>Stampila BCPI Bacau</p>
---	---

Anexa nr. 15 la H.C.L. nr. 35/2020

Președintele de redacție

[Signature]

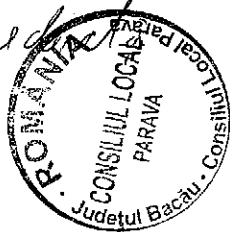

Secretar

[Signature]

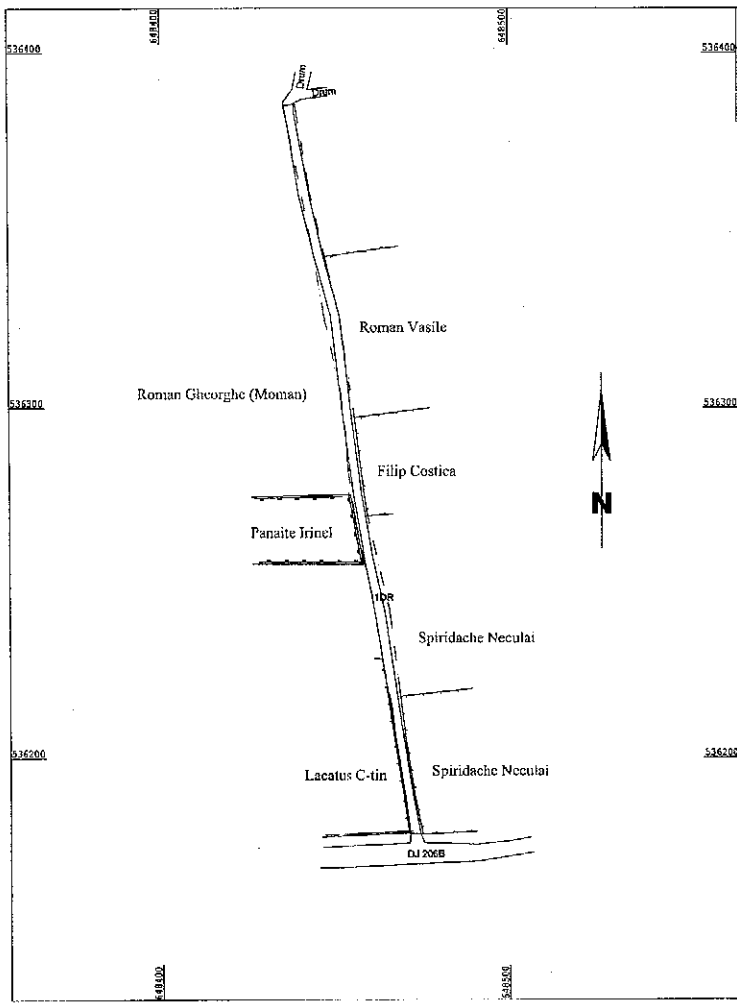

Plan de amplasament si delimitare a imobilului		
Scara 1 : 1000		
Nr. cadastral	Suprafata masurata a imobilului (mp)	Adresa imobilului
	710	Sat Radoula, com. Parava, Jud. Bacau
Nr. carte funciara		Unitatea Administrativ Teritoriala (UAT)
		PARAVA

A. Date referitoare la teren			
Nr. Parcela	Categoria de folosinta	Suprafata (mp)	Mentuni
1	DR	710	Teren nelmprejmuit
TOTAL		710	Pozitia 63 din inventarul bunurilor care apartin domeniului public al comunei Parava

B. Date referitoare la constructii			
Cod constr.	Destinatia	Suprafata construita la sol (mp)	Mentuni
-	-	-	-
TOTAL		-	-

Suprafata totala masurata a imobilului = 710 mp

Executant (nume, prenume)	Inspector
<p>Confirm exactarea masuratorilor la teren, care duc la introducerea in baza de date a documentelor cadastrale corespunzatoare cu realitatea din teren.</p> <p>CONFIRMAT DE AUTORITATE LOCALA DE AUTORIZARE SI LICENTIERE</p> <p>Semnatura: _____</p> <p>DATA: _____</p> <p>SCRIEREA: _____</p> <p>CLASA III</p>	<p>Confirm introducerea imobilului in baza de date si atribuirea numerului cadastral.</p> <p>Semnatura si parafe: _____</p> <p>Data: _____</p> <p>Stampila BCPI Bacau</p>

Anexa nr. 16 la HCL nr. 35/2020

Presedintele
 abia

Signature

Plan de amplasament si delimitare a imobilului

Scara 1 : 1000

Nr. cadastral	Suprafata masurata a imobilului (mp)	Adresa imobilului
	2.210	Sai Dragusani, com. Parava, jud. Bacau
Nr. carte funciara	Unitatea Administrativa Teritoriala (UAT)	
	PARAVA	

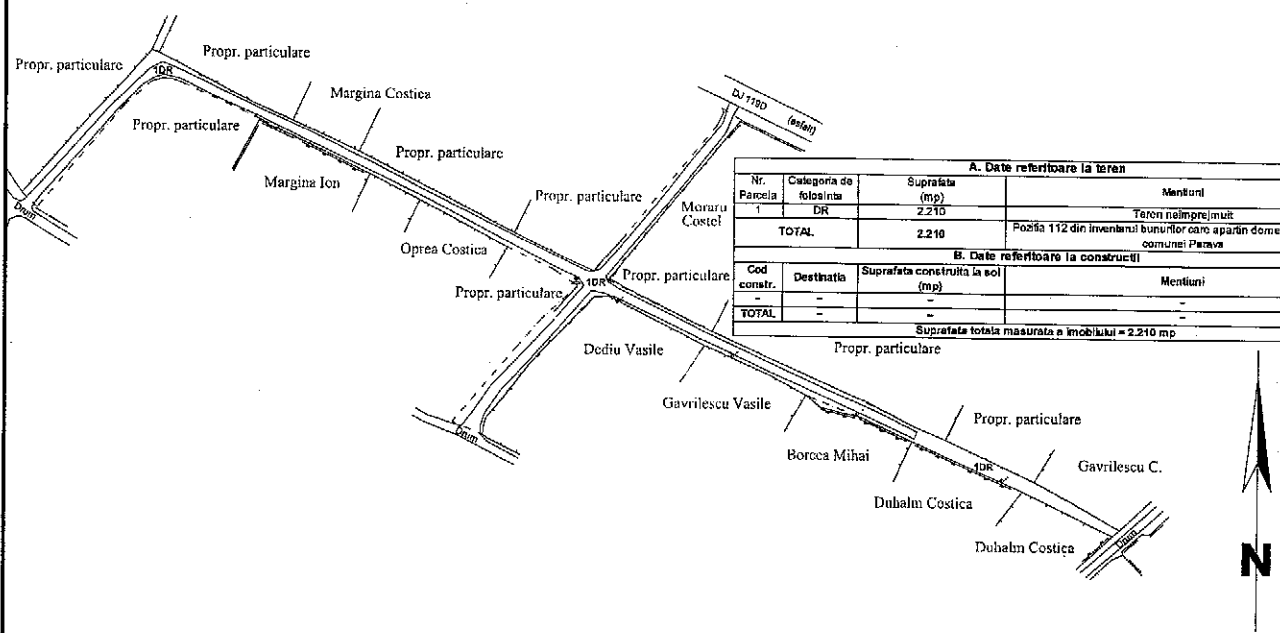

A. Date referitoare la teren			
Nr. Parcela	Categoria de folosinta	Suprafata (mp)	Mentii
1	DR	2.210	Teren nelimpregnat
TOTAL		2.210	Pozitia 112 din inventarul bunurilor care aparțin domeniului public al comunei Parava

B. Date referitoare la constructii			
Cod constr.	Destinatie	Suprafata construita la sol (mp)	Mentii
-	-	-	-
TOTAL		-	-

Suprafata totala masurata a imobilului = 2.210 mp

<p>Executant (nume, prenume)</p> <p>Confirm executarea masuratorilor la teren, corectitudinea intrarii documentelor cadastrale si corespundenta realitatii cu planurile din teren.</p> <p>CERTIFICAT DE AUTORIZARE Societate S.C. TOPPO TECH 15.10.2016 S.C. TOPPO TECH 20.06.2016</p> <p>CLASA III</p>	<p>Inspector</p> <p>Confirm introducerea imobilului in baza de date si atribuirea numarului cadastral</p> <p>Semnatura el parafo</p> <p>Date _____</p> <p>Stampila BCPI Bacau</p>
--	---

Anexa nr. 17 la HCL nr. 35/2020

Președintele de
Căpitan

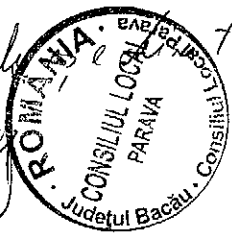

Șeful
K